#innovacion
#ayudascdti
#asesoramiento
#internacionalizacion

MINISTERIO DE CIENCIA E INNOVACIÓN

CDTI

@CDTIoficial

Webinario llamada bilateral Austria- España en el marco Eureka

Antonio Gomez Galvez
Dirección Adjunta de Cooperación Tecnológica-
Mayo 2021

Llamada bilateral FR-ES en Eureka

1 • Introducción Eureka

2 • Llamada Bilateral proyectos de red

3 • Ayudas CDTI a los proyectos

4 • Proceso de solicitud

1 Programa EUREKA

I+D+i cooperativa
ámbito internacional

Red
intergubernamental

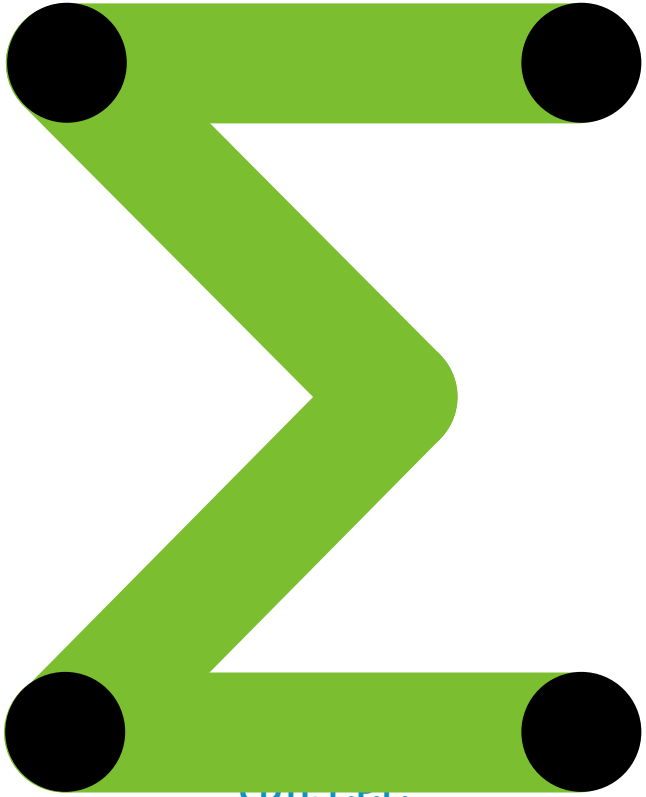

Projectos I+D orientados a mercado
Uso civil

Facilita la
financiación

1 Programa EUREKA

Instrumentos

- Proyectos de Red
- Llamadas Globalstars
- Clusters
- Eurostars
- Invest Horizon

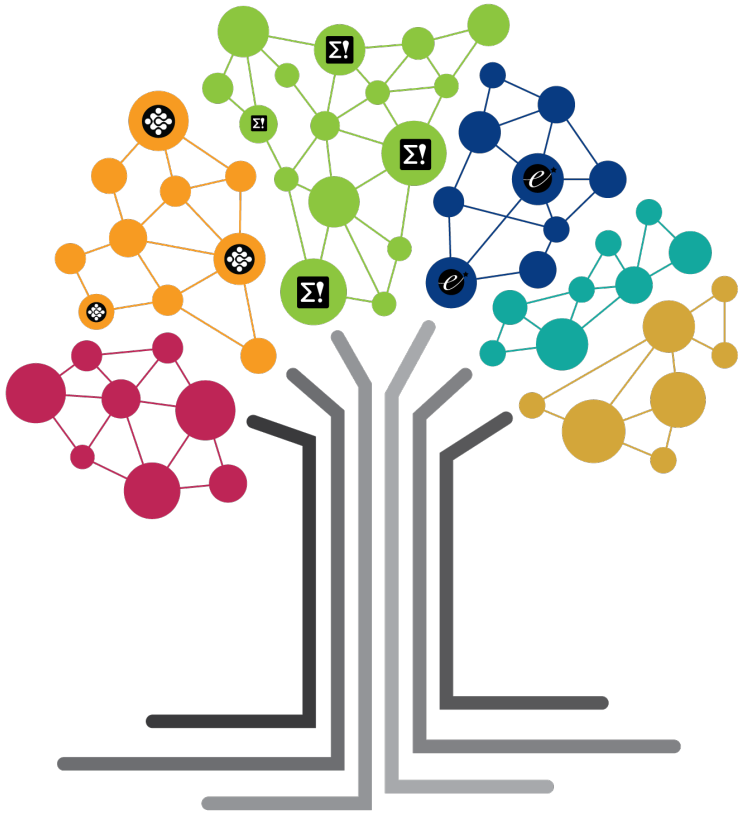

Llamada bilateral AT-ES en Eureka

1

Programa EUREKA

- Proyectos de Red

Producto, proceso o servicio innovador de uso civil

Todas las temáticas priorizadas, a propuesta del consorcio

Al menos dos empresas no vinculadas de dos países Eureka

Financiación y evaluación en cada país

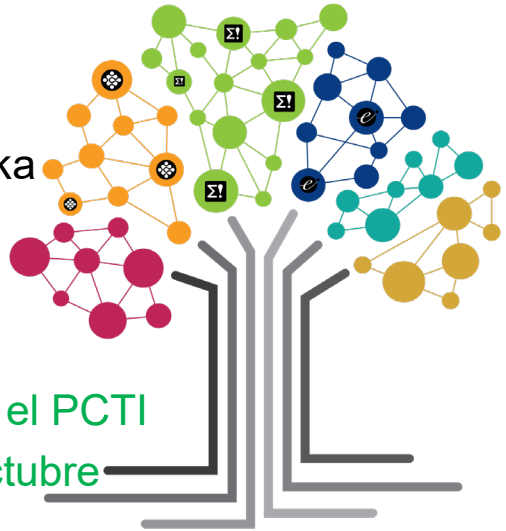

Llamada bilateral AT+ ES

De 5 Mayo al 15 Septbre.2021 Fecha límite para presentar el PCTI

Financiación descentralizada –Solicitud Financiación 15 Octubre

2 Llamada bilateral AT-ES en Eureka

FFG
Promoting Innovation.

MINISTERIO DE CIENCIA E INNOVACIÓN

CDTI

@CDTIoficial

https://www.eurekanetwork.org/open-calls/

CDTI, E.P.E.

2

Compromisos AT-ES en Eureka

- Fase internacional única.- Deadline- 15 Septbre2021
- Bottom-up
- Eureka Application Form-EAF único, acordado y firmado por los socios, validado por la entidad líder del consorcio
- Evaluación descentralizada en cada país.

  Selección y comunicación de la Elegibilidad-23 Septbre.
- Financiación descentralizada-Solicitud Financiación-15 Octubre

2 Llamada bilateral AT-ES en Eureka

PRIORIDADES - AREAS TEMATICAS -----→	**ALL ARE ELEGIBLE BUT PREFERENCED ARE:**
U.A.V. - Unmanned Aerial Vehicles	
Sustainable Construction : Modular & Industrializatión ; Wood construction	
Photonics; Optics, Lásers ; Sensors ; IT ; A.I. Robotics ; Electronics, …	Green Transition ; Renewable Energies ; Electromobility ; Decarbonization.
Circular Economy ; Material Recycling & Recovery ; Advanced Materials	Energy Eficiency ; Waste reduction & treatment ; Smart Infrastructures ; Cibersecurity ; Intelligent Manufacturing

2 Llamada bilateral AT-ES en Eureka

Calendario:

1. Límite para presentar el EUREKA-**Application Form: 15 Septbre**.- 2021
2. Respuesta de **elegibilidad: 23 Septbre.-** 2021
3. Solicitud **financiación nacional** participante español : **15 Octubre**- 2021
4. **Evaluación y obtención Sello Eureka**, plazo estimado : **Marzo** – 2022
5. Fecha **comienzo de los proyectos** : Marzo-**Abril** -2022

2 Llamada bilateral AT-ES en Eureka

- Evaluación descentralizada en cada país
- Financiación descentralizada en cada país
- Austria: contactar con la Agencia FFG y/o asesoría con Advantage Austria -Madrid.

FFG- Promotion Innovation Agency - Austria
Mr. Michael Walch ; or Mrs. Monika Wall and Mrs. Angelika Proeller
Michael.Walch@ffg.at or madrid@advantageaustria.org ;
Telf: +34- 914175069 / 91.556 43 58

3

Ayudas CDTI al proyecto

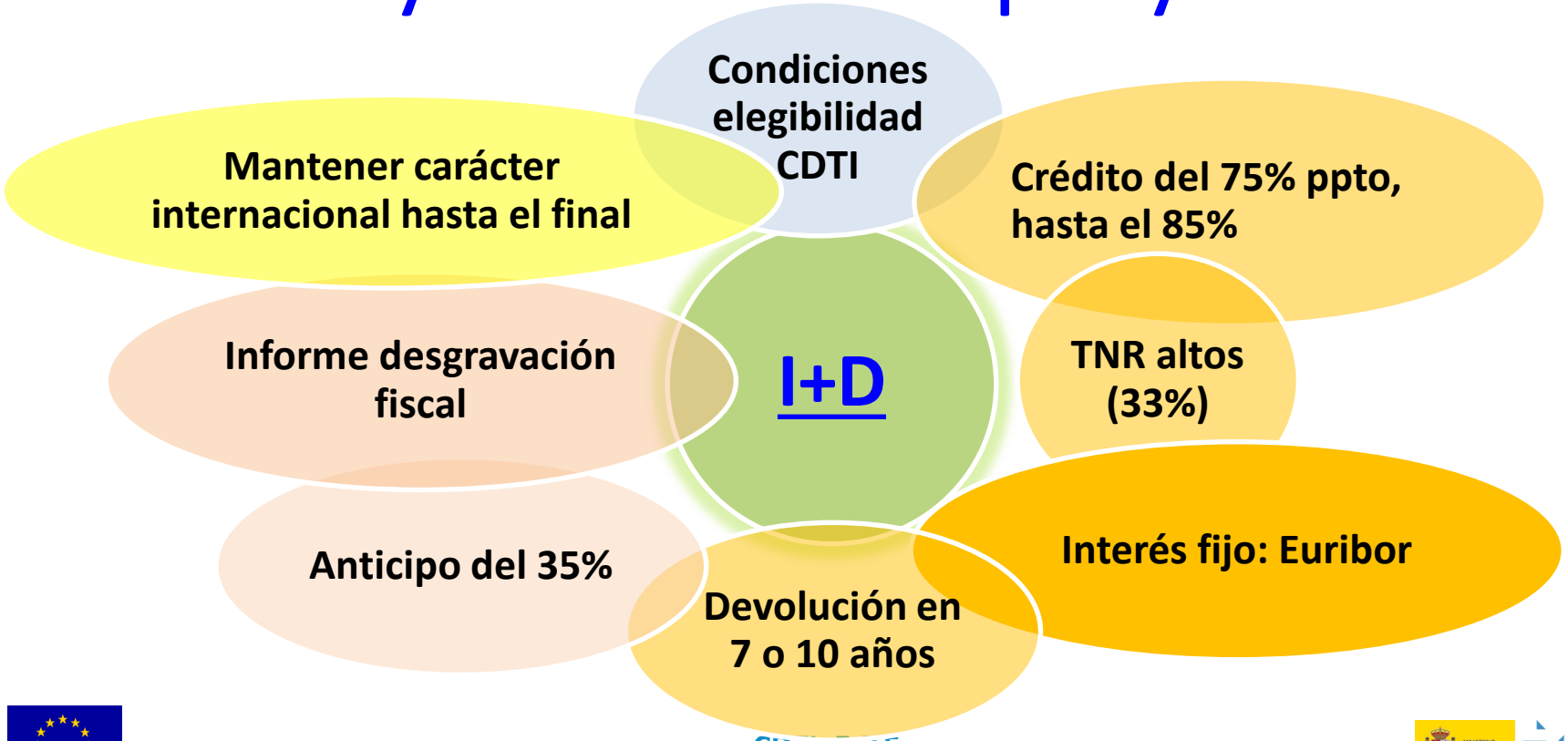

4

Proceso de solicitud

Solicitud Internacional
15 Septriembre

Análisis elegibilidad
23 Septbre.

Evaluación CDTI+ Agencias financiadoras

CERTIFICACIÓN INTERNACIONAL

Evaluación DET- DEF

Solicitud Financiación Nacional
15 Octubre

Propuesta de financiación sujeta a la consecución del sello

FINANCIACIÓN (crédito)
Marzo 2022

4

Proceso de solicitud

Solicitud Internacional
15 Septiembre

- El proyecto internacional se carga a través de la plataforma w3.eureka.smartsimple.ie en la llamada correspondiente y cuyo texto en : w3.eurekanetwork.org/open-calls/
- OJO a los apartados: cosignatures, C.Agreement; acciones: SaveDraft; Save&Validate; Submit
- Errores o reabrir aplicación en: projects@eurekanetwork.org
- También hay que registrar PCTI (versión reducida del Eureka Application Form) en la plataforma CDTI https://sede.cdti.gob.es/AreaPrivada/Expedientes/accesosistema.aspx

4

Proceso de solicitud

Solicitud Internacional
15 Junio

Solicitud internacional Portal Eureka eureka.smartsimple.ie

eureka

Login

Email

Password

Log In

Forgot Pass

Please log in if you are already registered.
If you do not yet have an account, please register using the link provid

Register Here

eureka

Personal Profile Organisation Profile Francisco

Please click on Funding Opportunities to apply

4
Funding Opportunities

To return to an open application, click In Progress

My Applications

0 In Progress	0 Submitted	0 Under Review	0 Pending Grant Agreement
0 Approved	0 Not Funded	0 Declined	0 Ineligible/Incomplete

4

Proceso de solicitud

Solicitud Internacional
15 Junio

Solicitud internacional en CDTI (I)

- CDTI https://sede.cdti.gob.es/AreaPrivada/Expedientes/accesosistema.aspx

4

Proceso de solicitud

Solicitud internacional en CDTI (II)

Al introducir la solicitud PCTI, la empresa indica el tipo de financiación que demanda :

Tipo Financiación | Plan Financiación Participantes Españoles

Tipo Financiación pública

*Tipo Financiación Pública

- Financiación por el CDTI mediante un Proyecto de Investigación y Desarrollo
- Financiación por el CDTI mediante una Línea Directa de Innovación
- Autofinanciación o financiación a través de otros organismos públicos distintos al CDTI

NOTA: La selección del tipo de financiación tiene implicaciones tanto en el tipo de ayuda como en los plazos de la tramitación y de la documentación asociada. Si tiene alguna duda, por favor, póngase en contacto con CDTI antes de seleccionar una de las opciones.

4

Proceso de solicitud

Solicitud internacional en CDTI (III)

ACUERDO DE CONSORCIO

- **AC-Consortium Agreement**. Borrador en el momento de la solicitud.
- **No hay un modelo**. IMPORTANTE que recoja: Plan de trabajo , Derechos /Obligaciones / Penalidades y Reparto de resultados. IPR.
- Necesario el **definitivo firmado antes de la obtención del sello**

PROJECT FORM

- **Eureka Project Form descargado de Smart simple**. Firmado por los socios.

Anexos

- Opcionalmente se puede presentar un diagrama: **Gantt**

Cuestionario Solicitud (gppcdti)

4

Proceso de solicitud

Solicitud de financiación en CDTI (*)

Solicitud Internacional **15 Junio** → Análisis elegibilidad → Solicitud Financiación Nacional **(*)** → Propuesta de financiación sujeta a la consecución del sello → FINANCIACIÓN (crédito)

CDTI, E.P.E.

5

Conclusiones y Preguntas

- Llamada Bilateral AT_ES Fase internacional única.- Solicitud < 15 Septiembre 2021
- Financiación descentralizada. Préstamos
- Hay que hacer 2 solicitudes en España (PCTI y PID)
- Dedicar suficiente tiempo a la preparación de la documentación y Manejo de Plataforma Eureka.
- Turno de preguntas para: antonio.gomez@cdti.es

+info sobre programas y ayudas CDTI
para
proyectos de I+D empresarial e innovación

@CDTIoficial